FASE 01 - Cantiere C - Demolizione Terminal Aeromerci ed Hangar Ricovero mezzi esistenti

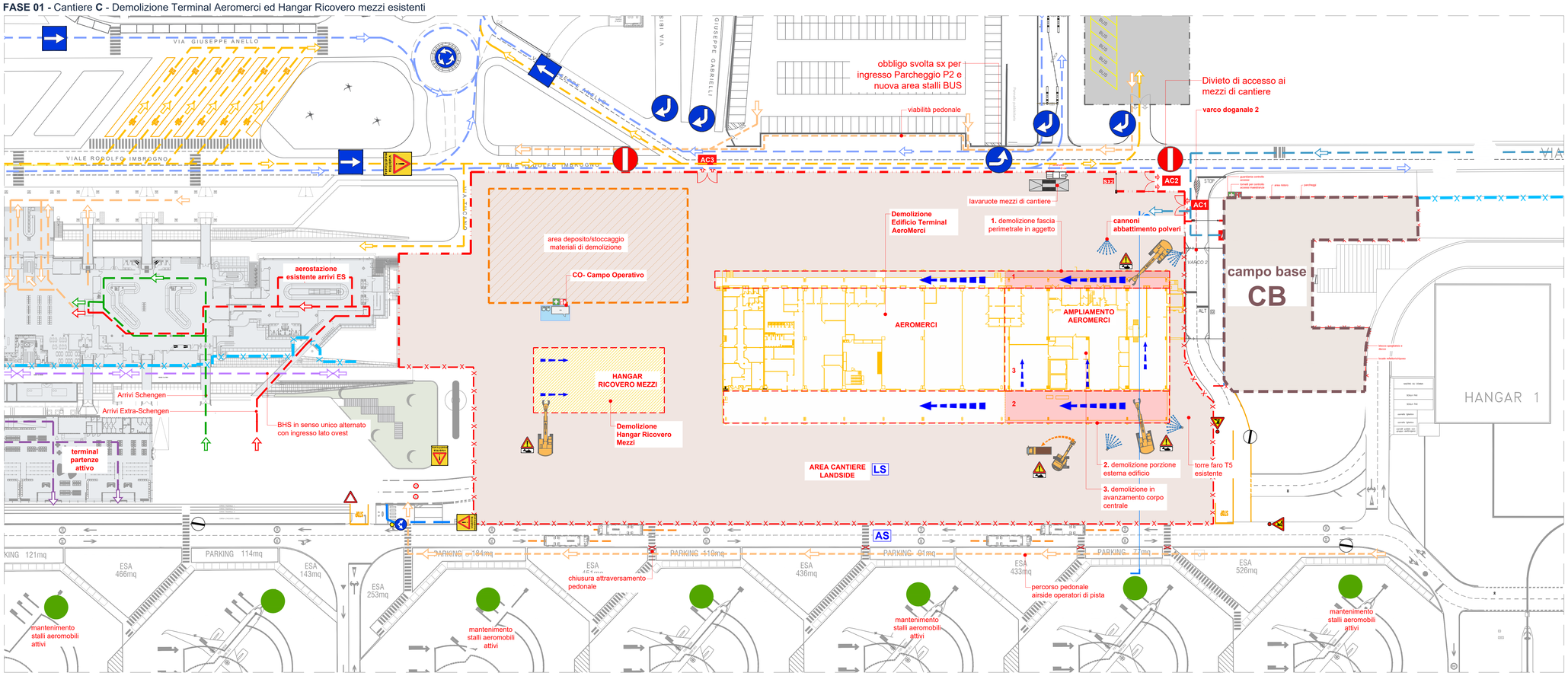

legenda

cantiere ed apprestamenti

- area di cantiere
- AC accesso area di cantiere
- recinzione mobile con tamponamento in rete elettrosaldata a maglia rettangolare su basette in cemento - h. 2,00 m
- barriera in cemento di tipo NJ con tamponamento in rete elettrosaldata a maglia rettangolare dotata di teloantipolvere
- barriere in plastica tipo newjersey h. 1,00 m
- cono segnalatore per delimitazione aree temporanee Fig.II 396 Art.34
- transenna modulare a pannelli mobili
- cesate interne in cartongesso per separazione aree di cantiere (EI60)
- chiusure accessi/varchi/gate interni
- recinzione doganale aeroportuale
- recinzione doganale provvisoria
- viabilità esterna passeggeri landside
- viabilità autobus/taxi/ztl
- viabilità mezzi di cantiere
- viabilità BHS Airside
- viabilità arrivi passeggeri Schengen
- viabilità arrivi passeggeri Extra-Schengen
- viabilità partenze passeggeri Schengen
- viabilità partenze passeggeri Extra-Schengen
- viabilità pedonale

attenzioni generali di fase:

rischi area intervento

- **presenza di vincolo aeroportuale** — tutte le attività devono essere preventivamente autorizzate!
- **Massima attenzione al rischio FOD in cantiere!**
- **Jet blast** — È fatto divieto la presenza in cantiere di materiale che può essere proiettato !!
- **Accesso area cantiere preferenziale.** Obbligo di mantenimento cancello sempre chiuso se non in utilizzo. Per accessi diversi vedi specifiche di PSC.
- **Obbligo assistenza a terra durante le manovre in retromarcia o condizioni di ingresso/uscita dal cantiere.** Controllare l'efficienza e funzionamento dispositivi di segnalazione mezzi
- **Pericolo di movimentazione mezzi in area.** Gli operatori a terra devono sempre essere visibili ai mezzi
- **attenzione:** fondamentale presenza di moviere dedicato all'area di cantiere!

rischi di fase

- **Rischi di caduta materiale dall'alto** — Divieto di abbrocco o trasbasso di carichi su area esterne. Massima attenzione ad evoluzioni con carichi in area cantiere. Possibile condizione di interferenza con mezzi esterni e pubblico.
- **attenzione:** presenza di alacci elettrici e linee interrate!! Obbligo di segnalazione e protezione linee.
- **Caduta dall'alto!** — Obbligo predisporre protezioni prima di qualsiasi attività in quota!
- **Sprofondamento negli scavi** — Si segnala sempre la presenza di scavi in area anche di modeste dimensioni. Assoluta verifica di tali condizioni quando si opera in assistenza al sollevamento e scarico. Gli gli scavi > 1,50 devono essere sempre e comunque protetti !!!
- **Pericolo di schiacciamento nella movimentazione posizionamento di materiali.** Il personale addetto alla posa deve porsi sempre in condizioni di sicurezza e ben visibile all'operatore del sollevatore.
- **rischio di utilizzo sostanze chimiche.** — Avvertenza di pericolo sul prestabile uso nella fase e/o lavorazione di sostanze nocive in generale. Preciso obbligo da parte del DTC di segnalare al CSE le schede di sicurezza dei prodotti utilizzati.
- **rischio incendio** — Divieto assoluto di utilizzo fiamme libere. Obbligo di chiusura ingranel ed attrezzature al termine di tutte le fasi di lavoro e qualsiasi pausa. Divieto di fumo in tutto il cantiere.
- **Possibile proiezione di materiale durante le attività di questa fase.** Divieto di presenza da parte di tutti gli operatori nella zona di possibile proiezione!!!
- **Obbligo segregazione aree tra squadre diverse!**
- **Obbligo alta visibilità classe 2 in tutte le fasi e lavorazioni.**
- **Estintori sempre in area lavoro e CO2.**

FASE 01 - Cantiere C - Demolizione Terminal Aeromerci ed Hangar Ricovero mezzi esistenti - Tipologico Demolizioni

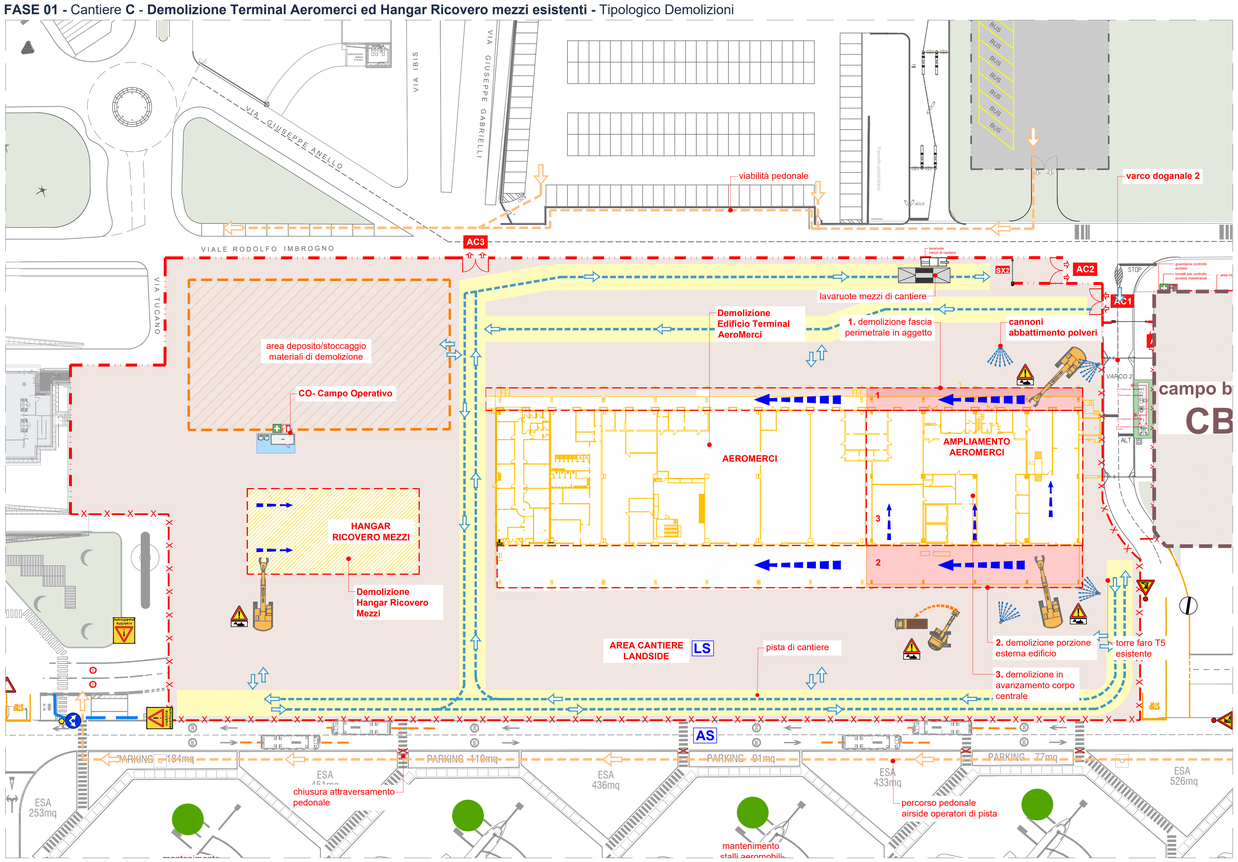

FASE 01 - Cantiere C - Demolizione Terminal Aeromerci ed Hangar Ricovero mezzi esistenti - Sezione tipologica A

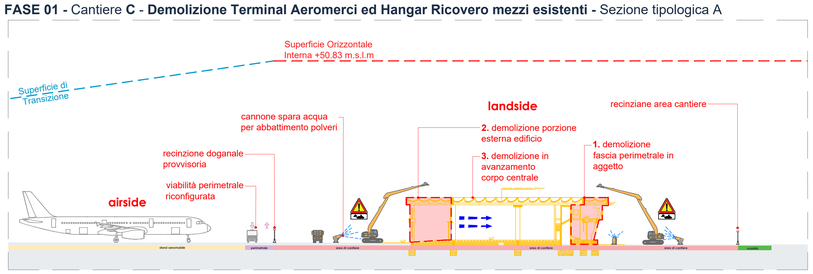

key-plan

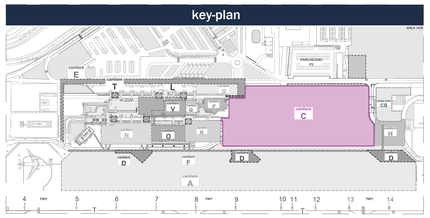

Ente Nazionale per l'Aviazione Civile

AEROPORTO CIVILE DI LAMEZIA TERME (CZ)

LOTTO L1 - Sviluppo aerostazione passeggeri
CUP: H84G22000030009
LOTTO L2 - Interventi per la security e la digitalizzazione
CUP: H86I22000390002
LOTTO L6 - Potenziamento delle reti di sottoservizi e impianti tecnologici
CUP: H84G22000060009

PROGETTO ESECUTIVO

SICUREZZA

PIANO DI COORDINAMENTO SICUREZZA (PSC)

FASE 1 - Cantiere C - Demolizioni

GRUPPO DI PROGETTAZIONE
Raggruppamento Temporaneo di Professionisti

AERTEC
Direttore tecnico: ing. Aeronautico Carlos Berenguer López
Responsabile sistemi di trasporto:
ing. Pedro Tena Calderón

VALLE 3.0
Direttore Tecnico e Responsabile integrazione prestazioni specialistiche: ing. Filippo Busola
Geologia: dott. Emanuele Fresia
Progettazione idraulica: ing. Alessandro Caccialori
Project Manager: ing. Emanuela Perina
CSP: arch. Elisabeth Foroni
Direttore tecnico: arch. Emanuela Valle
Progettazione architettonica:
arch. Maria Camilla Valle
arch. Leonardo Giovannozzi

incide
Direttore Tecnico: ing. Giambattista Parietti
Progettazione Specialistica Impianti:
ing. Marco Bergami
P.I. Daniele Togni
ing. Enrico Facchinetti
Direttore tecnico e progettazione strutturale:
ing. Gianluca Valtierra
Coordinatore progettazione strutture:
ing. Matteo Pagnozzi

CODICE ELABORATO								REVISIONE		
Fase	Lotto	Ambito	Disciplina	Tipo	Numero	Rev	Scala	Id.	Data	Descrizione
E	LL	00	SIC	PL	10	A	varie	A	FEBBRAIO 2025	EMISSIONE
NOME FILE: AI019-F-LL-00-SIC-PL-10-A								REDAZIONE:		Arch. Elisabeth Foroni Technital S.p.a

Visto del Committente: **Societa Aeroportuale Calabrese S.p.A.**

INTERVENTO FACENTE PARTE DEL	IL RESPONSABILE DEL PROCEDIMENTO:	IL POST HOLDER DI AREA:
Contratto Istituzionale di Sviluppo "CIS VOLARE"	ing. Ferdinando Saracco	OPERATIONAL SERVICES MANAGER: Emilio Parrilla PASSENGER EXPERIENCE MANAGER: Sabrina Milato PH PROGETTAZIONE: Ferdinando Saracco

Approvazione **ENAC:**